Archive BIG TERMINAL de https://news.abidjan.net/articles/545357/cote-divoire-jean-christophe-dienst-est-le-nouveau-directeur-de-la-sogb — consultée le 2026-11-19

Abidjan.net partout avec vous
Télécharger l'application
INSTALLER

PUBLICITÉ

SOCIÉTÉ

Publié le samedi 4 avril 2015 |

Côte d'Ivoire : Jean-Christophe Dienst est le nouveau directeur de la SOGB

Partager Partager Tweeter Partager

En Côte d'Ivoire, la société des caoutchoucs de Grand-Béréby (SOGB) a remplacé son directeur général. En effet, Olivier Martin cède sa place à Jean-Christophe Dienst . Ce dernier, qui dirigeait Sud-Comoé Caoutchouc depuis 2011, « apportera son expertise à la SOGB » a indiqué la compagnie dans un communiqué.

Le nouvel entrant qui est un alumnus de l'université catholique de Louvain en Belgique, a travaillé pendant 19 ans en Afrique. Il héritera d'une compagnie qui a été affectée par le recul enregistré par les cours du caoutchouc sur les marchés internationaux l'an dernier. suite de l'article sur →

Partager Partager Tweeter Partager

Dans le dossier



Mode: Kpatta pour valoriser le made in Côte d'Ivoire



Activités des organisations de la société civile

PUBLICITÉ

Chaîne WhatsApp d'Abidjan.net
Abonnez-vous vite pour ne plus rien rater de l'actualité !
S'abonner

Création d'entreprise



Mode: Kpatta pour valoriser le made in Côte d'Ivoire

Archive BIG TERMINAL de https://news.abidjan.net/articles/545357/cote-divoire-jean-christophe-dienst-est-le-nouveau-directeur-de-la-sogb — consultée le 2026-11-19

PUBLICITÉ

PUBLICITÉ

ARTICLES DU DOSSIER



L'intelligent d'Abidjan - 5 août 2021

Convention nationale du CNJ : 21 candidats pour le poste de président, 1500 participants attendus

AIP - 4 août 2021

Les géomètres experts affichent leur volonté de se rapprocher des populations



AIP - 4 août 2021

Le CNTIG veut adresser la question des crises par l'information spatiale

Le Nouveau Réveil - 4 août 2021

Violence faite aux enfants en Côte d'Ivoire : Selon une enquête 3 filles sur 5 sont victimes



Abidjan.net - 3 août 2021

Africa green lady : Allui Rose remporte la 2 ème édition avec projet de transformation de déchets alimentaires



Mode: Kpatta pour valoriser le made in Côte d'Ivoire



Abidjan.net - 3 août 2021

Coordination des Cabinets privés de Formation Professionnelle: L'Assemblée générale élective ce jeudi

AIP - 2 août 2021

Des syllabus de cours de l'ENA validés pour une Administration plus moderne

AIP - 2 août 2021

Validation des contenus des livrets de formation des directeurs d'établissements préscolaire



Abidjan.net - 1 août 2021

Région du Tchologo : plus d'une centaine de fonctionnaires et agents de l'état formés à l'outil informatique

Plus d'articles

PUBLICITÉ



Mode: Kpatta pour valoriser le made in Côte d'Ivoire

Archive BIG TERMINAL de https://news.abidjan.net/articles/545357/cote-divoire-jean-christophe-dienst-est-le-nouveau-directeur-de-la-sogb — consultée le 2026-11-19

PUBLICITÉ

À Découvrir Aussi



Mode: Kpatta pour valoriser le made in Côte d’Ivoire



Côte d'Ivoire/ 30 ans de mariage : Précieuses noces de perle, Alassane et Dominique Ouattara !



Transport urbain - Yango attire plus de femmes chauffeurs



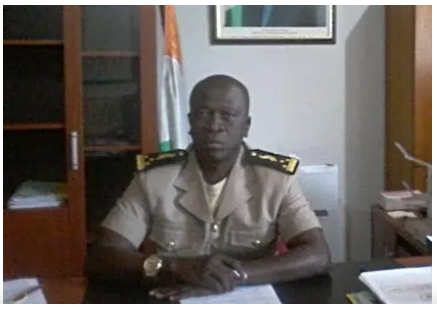





Mode: Kpatta pour valoriser le made in Côte d’Ivoire

ABIDJAN.NET®

par Taboola



Abidjan.net Mobile

Découvrez nos applications mobile pour iPhone ou Android et nos services SMS

Abonnez-vous à la newsletter d'Abidjan.net ! Souscrire gratuitement

Suivez-nous !

Comment faire de la Publicité sur Abidjan.net ? Contactez-nous

Weblogy

Copyright © 1998-2026 Weblogy Group Ltd. Tous droits réservés



Mode: Kpatta pour valoriser le made in Côte d'Ivoire